

**CAMPIONATI ITALIANI  
DUATHLON  
SPRINT**

**2023  
IMOLA**



**IMOLA  
TRIATHLON**

**IMOLA**  
AUTODROMO INTERNAZIONALE ENZO E DINO FERRARI

Con il patrocinio dell'Amministrazione Comunale di Imola

**Sabato 1 e Domenica 2 Aprile 2023**

**Autodromo Internazionale Enzo e Dino Ferrari di Imola**

**L'emozione di correre in pista**



**CAMPIONATO ITALIANO DUATHLON SPRINT  
INDIVIDUALE ASSOLUTO, UNDER 23 ED AGE GROUP  
CAMPIONATO ITALIANO PARADUATHLON SUPER SPRINT  
DUATHLON A STAFFETTA 2+2  
COPPA CRONO DUATHLON SPRINT**

**DISTANZE:**

**DUATHLON SPRINT INDIVIDUALE ASSOLUTO E COPPA CRONO**

<b>CORSA</b>	<b>BICI</b>	<b>CORSA</b>
5 km	20 km	2,5 km

**CAMPIONATO ITALIANO PARADUATHLON SUPERSPRINT**

<b>CORSA</b>	<b>BICI</b>	<b>CORSA</b>
3 km	11 km	1,5 km

**DUATHLON A STAFFETTA 2+2**

<b>CORSA</b>	<b>BICI</b>	<b>CORSA</b>
2 km	6 km	1 km

**Atletica Imola  
Sacmi AVIS**

ATLETICA IMOLA SACMI AVIS - P.le GIOVANNI DALLE BANDE NERE 11 - 40026 IMOLA BO - CF 90013890372 - P. IVA 00834581209

Società affiliata a:

**FITRI** Federazione Italiana Triathlon

**PROGRAMMA DELLA MANIFESTAZIONE****Venerdì 31 Marzo**

- Ore 17.00 – 19.00 - Apertura segreteria gara – consegna buste tecniche Campionato Italiano Duathlon Sprint  
Ore 18.00 – 19.00 - Ricognizione percorso Bike  
Ore 19.00 – 20.00 - Briefing Campionato Italiano Duathlon Sprint

**Sabato 1 Aprile**

- Ore 07.00 – 13.30 - Consegna buste tecniche Campionato Italiano Duathlon Sprint Individuale  
Ore 07.30 – 08.15 - Apertura zona cambio Assoluto, U23 - Donne (possibilità di ricognizione percorso bike)  
**Ore 08.30 – Partenza Campionato Italiano Duathlon Sprint Assoluto, U23 - Donne**  
Ore 09.45 – 10.30 - Apertura zona cambio Assoluto ed U23 – Uomini (possibilità di ricognizione percorso bike)  
**Ore 10.45 – Partenza Campionato Italiano Duathlon Sprint Assoluto ed U23 – Uomini**  
Ore 11.30 – Apertura pasta party  
Ore 12.00 – 13.15 - Apertura zona cambio uomini e donne Age Group (fino alle ore 12:30 possibilità di ricognizione percorso bike)  
**Ore 13.30 – Partenza Campionato Italiano Duathlon Sprint Age Group– Donne**  
**Ore 15.00 – Partenza Campionato Italiano Duathlon Sprint Age Group– Uomini**  
**Ore 17.30 – Premiazioni Campionato Italiano Duathlon Sprint Assoluto, U23 ed Age Group – Donne e Uomini**  
Ore 15.00 – 17.00 - Consegna buste tecniche Coppa Crono e Paraduathlon  
Ore 18.00 – 18.20 - Briefing Campionato Italiano Duathlon a Staffetta 2+2  
Ore 18.20 – 18.40 - Briefing Campionato Italiano Paraduathlon  
Ore 18.40 – 19.00 - Briefing Campionato Italiano Coppa Crono Duathlon

**Domenica 2 Aprile**

- Ore 07.00 – 12.30 - Consegna buste tecniche competizioni a squadre e Paraduathlon  
Ore 07.00 – 08.00 - Familiarizzazione percorso Campionato Italiano Paraduathlon  
Ore 07.30 – 08.15 - Apertura zona cambio Campionato Italiano Duathlon a Staffetta 2+2  
**Ore 08.30 – Partenza Campionato Italiano Duathlon a Staffetta 2+2**  
Ore 10.00 – 10.45 - Apertura zona cambio Campionato Italiano Paraduathlon  
**Ore 11.00 – Partenza Campionato Italiano Paraduathlon**  
Ore 11.30 – Apertura pasta party  
**Ore 13.00 – Premiazioni Campionato Italiano Duathlon a Staffetta 2+2 e Paraduathlon**  
Ore 12.45 – 13.45 - Apertura zona cambio Coppa Crono  
**Ore 14.00 – Partenza Coppa Crono Duathlon**  
**Ore 17.00 – Premiazioni Campionato Italiano e Coppa Crono Duathlon**

Il programma potrà subire delle variazioni che saranno prontamente comunicate.

**SEGRETERIA GARA**

**Aletica Imola Sacmi Avis – Sez. Imola Triathlon (cod. Società Fitri: 1971)**

E-mail: [Info@imolatriathlon.it](mailto:Info@imolatriathlon.it)

Web: [www.imolatriathlon.it](http://www.imolatriathlon.it)

**ISCRIZIONI**

Apertura iscrizioni: 13 Dicembre 2022

Chiusura iscrizioni: **22 Marzo 2023 ore 23.59 (29 Marzo ore 23.59 per gara Bronze)**

**Le iscrizioni dovranno essere inserite entro le ore 23.59 del 22 Marzo 2023 nel portale ICRON tramite i seguenti link:**

**Duathlon Sprint Assoluto:** <https://www.icron.it/newgo/index.html#/evento/20232643>

**Duathlon Sprint Age Group:** <https://www.icron.it/newgo/index.html#/evento/20222429>

**Duathlon Sprint - Gara Bronze:** <https://www.icron.it/newgo/index.html#/evento/20232626>

**Duathlon a staffetta 2+2:** <https://www.icron.it/newgo/index.html#/evento/20222431>

**Duathlon Sprint Coppa Crono:** <https://www.icron.it/newgo/index.html#/evento/20222432>

Le iscrizioni dovranno essere complete di dati anagrafici, indirizzo mail, recapito telefonico e numero tessera FITRI, il pagamento potrà avvenire direttamente sul portale.

**Non saranno accettate Iscrizioni incomplete e/o senza il relativo pagamento.**

**LE QUOTE DI ISCRIZIONE SONO FISSATE COME SEGUE:****Campionato Italiano Duathlon Sprint Individuale Assoluto, U23 ed Age Group:**

- € 45,00 per tutte le categorie Age Group, con le seguenti agevolazioni:

- Quota agevolata per iscrizioni entro la data del 6 Gennaio 2023: € 35,00
- Quota agevolata per iscrizioni entro la data del 31 Gennaio 2023: € 40,00

- € 25,00 per gli Under 23 e categoria S1

- € 18,00 per gli Junior

- € 12,00 per gli Youth B.

- Per i tesseramenti giornalieri è previsto un supplemento di 20 € (5 € per la categoria Youth B)

**Campionato Italiano Duathlon a Staffetta 2+2:**

- € 25,00 ad atleta per tutte le categorie Age Group e Senior

- € 15,00 ad atleta per gli Junior

- € 10,00 ad atleta per gli Youth B

- € 8,00 ad atleta per gli Youth A

**Campionato Italiano Paraduathlon:**

- **Gratuito** per tutte le categorie

**Campionato Italiano Coppa Crono Duathlon:**

- € 25,00 ad atleta per tutte le categorie

L'iscrizione dà diritto a:

- Pacco gara con: Gadget tecnico, Briefing tecnico, Chip per il cronometraggio, Pettorale gara, Numero adesivo per casco, bicicletta e borsa
- Possibilità di scaricare il diploma di partecipazione on line
- Assistenza medica
- Accesso agli spogliatoi e docce
- Servizio di deposito borse
- Zona cambio presidiata fino a 3 ore dopo la partenza di ogni gara
- Ristoro finale e Buono Pasta Party

Ogni atleta, per essere classificato, dovrà essere munito del chip fornito nelle buste tecniche di ciascuna competizione a cui partecipa.

**Non è assicurato il servizio di cronometraggio per chi non indossa correttamente il Chip.**

Gli atleti che non riconsegneranno i Chip nell'Area post Arrivo, incorreranno in un addebito a carico della Società di appartenenza pari a 50,00 euro per ogni chip mancante.

#### **NORME GENERALI:**

##### **Campionati Individuali di Duathlon Sprint Assoluti:**

Potranno partecipare tutti gli atleti presenti negli elenchi degli Aveni Diritto pubblicati sul sito Federale, fino ad un massimo di 150 uomini e 100 donne. Potranno inoltre essere concesse Wild Card nel numero massimo di 30 totali di cui 6 per Elite, 12 per Under 23, 12 Junior/YouthB, che andranno ad aumentare i numeri di cui sopra.

La partecipazione dalla categoria M1 in su è esclusa, fatto salvo richiesta scritta specifica via mail (wildcard@fitri.it) prima della chiusura delle iscrizioni, a condizione di rientrare nei criteri degli aveni diritto (Max 6 Wild Card extra 3 uomini e 3 donne che andranno ad aumentare i numeri di cui sopra.)

##### **Campionati Italiani U23 di Duathlon Sprint:**

Potranno partecipare tutti gli atleti di età compresa tra i 18 ed i 23 anni, che corrispondono ai requisiti di cui sopra.

##### **Campionati Individuali di Duathlon Sprint Age Group:**

Potranno partecipare tutti gli atleti di nazionalità italiana con tesseramento agonistico attivo alla data di scadenza delle iscrizioni.

Non possono partecipare gli atleti Elite e gli atleti in possesso della c.d. "Pro Licence" e gli atleti dalla categoria S1 in poi, che hanno optato per la partecipazione ai Campionati Italiani Assoluti.

Gli atleti Junior e Youth B non aveni diritto alla partecipazione al titolo Assoluto, possono partecipare alla gara di categoria alla quale non è però assegnato il titolo.

Possono partecipare gli atleti stranieri, che non concorrono al Titolo e al montepremi dei Campionati ed avranno classifica separata dal titolo.

E' consentita la partecipazione di atleti con tesseramento giornaliero che non concorreranno al titolo ed al relativo montepremi e per i quali sarà gestita una gara separata (gara Open Bronze), con relativa classifica; la partenza avverrà in coda all'ultima batteria della gara Age Group.

##### **Campionati Assoluti a Staffetta di Duathlon 2+2:**

Gara a squadre assoluta composta da 2 uomini e 2 donne (sequenza di partenza: uomo-donna-uomo-donna).

Nella composizione delle squadre è ammesso uno straniero uomo o donna, tesserato per la Società per cui gareggia. Possono partecipare tutti gli atleti dalla categoria Youth A in su. Gli Atleti della categoria Youth A, a completamento della squadra possono essere al massimo 2 (non possono essere formate staffette con 3 o 4 atleti Youth A).

Si applica la squalifica con interruzione della gara per le Squadre doppiate.

##### **Campionati Italiani Coppa Crono Duathlon:**

Gara a squadre composta da minimo 3 uomini o 3 donne, massimo 5 uomini o 5 donne: il tempo della squadra viene preso sul 3° o 3^ arrivata. Nella composizione delle squadre è ammesso uno straniero Maschio o Femmina, tesserato per la Società per cui gareggia. Possono Partecipare solo atleti dalla Categoria S1 in su (compresi Elite e gli atleti in possesso della c.d. "Pro Licence). Gli atleti che hanno partecipato alla Mixed Relay, non possono gareggiare.

Per quanto non espressamente specificato si fa riferimento ai regolamenti Fitri.

***In tutte le aree di gara gli atleti sono pregati di rispettare l'ambiente, di non gettare carte, confezioni di gel o barrette lungo il percorso, ma di utilizzare gli appositi spazi e contenitori che verranno predisposti; il Regolamento Tecnico FITRI prevede l'AMMONIZIONE nel caso in cui si gettino materiali fuori dagli spazi prestabiliti.***

L'**A.S.D. Atletica Imola Sacmi Avis**, organizzatrice della manifestazione, declina ogni responsabilità per se e per i propri collaboratori, per incidenti o danni a persone o cose, che dovessero verificarsi prima, durante e dopo la manifestazione o per effetto della stessa.

La Direzione si riserva di modificare il regolamento o il percorso a suo insindacabile giudizio per ragioni giustificate da una migliore organizzazione dell'evento oppure a seguito di modifica o aggiornamento dei regolamenti FITRI.

## PREMIAZIONI

Campionato Italiano Duathlon Sprint Individuale Assoluto Campionato Italiano Under 23 Duathlon Sprint Campionato Italiano Duathlon a Staffetta 2+2	Premi in denaro come previsto dalla CIRCOLARE GARE 2023
Campionato Italiano Duathlon Sprint Age Group	Premi in natura per i primi 3 classificati di ogni categoria (primi 5 per le categorie con più di 70 iscritti)
Campionato Italiano ParaDuathlon	Premi in natura
Campionato Italiano Coppa Crono Duathlon	Premi in natura alle prime 3 squadre maschili e femminili

## SERVIZI AGLI ATLETI

### SPOGLIATOI E DOCCE:

Gli spogliatoi saranno allestiti all'interno dei box 9; 10 ed 11 per le donne e nr. 12; 13 e 14 per gli uomini. Il servizio docce sarà presso le strutture dell'Autodromo (blocchi servizi nei box e nel parcheggio Rivazza).

### DEPOSITO SACCHE:

Borse o Zaini potranno essere posti nell'area predisposta all'interno di un Box, nei pressi della zona cambio e della zona arrivo. Anche se custodita da personale volontario, non si risponde del materiale depositato. La sacca potrà essere ritirata poi in qualsiasi momento mostrando il pettorale di gara.

### RICOGNIZIONE PERCORSI E RISCALDAMENTO PRE GARA:

Gli atleti potranno effettuare la ricognizione del percorso Bike solamente dalle ore 18.00 alle ore 19.00 di Venerdì 31 Marzo e prima dell'ingresso in Zona Cambio, come previsto dal programma orario, a condizione che si indossi il casco e non si crei disturbo alle altre attività in corso.

Sarà possibile fare la ricognizione della seconda frazione run soltanto nelle fasce orarie in cui non sono in svolgimento altre gare. Diversamente non sarà possibile effettuare operazioni di riscaldamento né sul percorso ciclistico né su quello podistico, ma solo sulle vie adiacenti il percorso gara.

Il percorso podistico sarà segnato con frecce di colore rosso e da fettuccia in nylon.

### SPUNTA ELETTRONICA:

Prima della partenza si effettua la spunta elettronica: gli atleti con il chip dovranno transitare sopra l'apposito rilevamento, farsi spuntare dai giudici e recarsi presso la griglia di partenza.

### ASSISTENZA BICI:

In prossimità della zona cambio è presente un negozio di biciclette che sarà aperto ed a disposizione di tutti i concorrenti che avranno necessità assistenza meccanica.

### ASSISTENZA SANITARIA:

Nei pressi della zona di arrivo sarà presente un P.M.A organizzato dalla Croce Rossa Italiana.

Lungo i percorsi saranno dislocati medici ed ambulanze in base al numero di iscritti e al regolamento tecnico. All'ingresso della Zona Cambio saranno riportati i numeri di telefono da contattare in caso di emergenza.

**PASTA PARTY:**

Posizionato a circa 200 m dalla zona arrivo il Pasta Party sarà allestito presso il Ristorante Carbuco e nella terrazza sopra ai box. Sarà funzionante come da programma orario e dalle 7 del mattino per le colazioni.

**PARCHEGGI:**

Ampia disponibilità di parcheggi gratuiti direttamente nel Paddock dei box, al quale si accede da Via Rivazza.

**DESCRIZIONE PERCORSI DI GARA (DISTANZA SPRINT)****PRIMA FRAZIONE DI CORSA: 5 km – Dislivello: 60 mt (Linea Blu)**

Si parte dall'interno della pista (zona Variante Bassa) e si percorre l'Autodromo in senso orario (contrario rispetto alla percorrenza normale) fino ad arrivare alla Curva della Tosa, dove si esce dalla pista per raggiungere il Parco delle Acque Minerali (suggestivo il passaggio a fianco dei monumenti dedicati a Gilles Villeneuve e Ayrton Senna), fino ad arrivare al Paddock.

Attraversando un Box si accede alla zona cambio, situata nel rettilineo di partenza dell'Autodromo (nella Pit-Lane per la gara femminile - Zona Cambio 2)

**FRAZIONE DI BICI: 19,6 km – Dislivello complessivo: 210 mt**

Si esce dalla Zona Cambio e si completano 4 giri dell'Autodromo percorrendolo in senso antiorario (percorrenza normale di tutte le competizioni motoristiche).

Al termine del 4° giro si entra nella Zona Cambio.

**SECONDA FRAZIONE DI CORSA: 2,5 km – Dislivello: 20 mt (linea Gialla)**

Si esce dalla Zona Cambio e dal cancello posto in prossimità della Torre (ex Direzione Gare) ci si dirige verso lo stadio Romeo Galli ed il Parco delle Acque Minerali.

All'interno del Parco si percorrono circa 800 metri di strada ghiaia e ci si riporta nella parte finale della 1° frazione Run, per arrivare al Paddock.

Attraversando un Box si accede alla Pit-Lane, dove è posto il traguardo finale.

**ZONA CAMBIO (area Rossa)**

Posizionata nel rettilineo di partenza dell'Autodromo (nella Pit Lane per la gara femminile - Zona cambio 2), su asfalto.

Prevede un ingresso unico ed un'uscita unica. Zona cambio compensata.

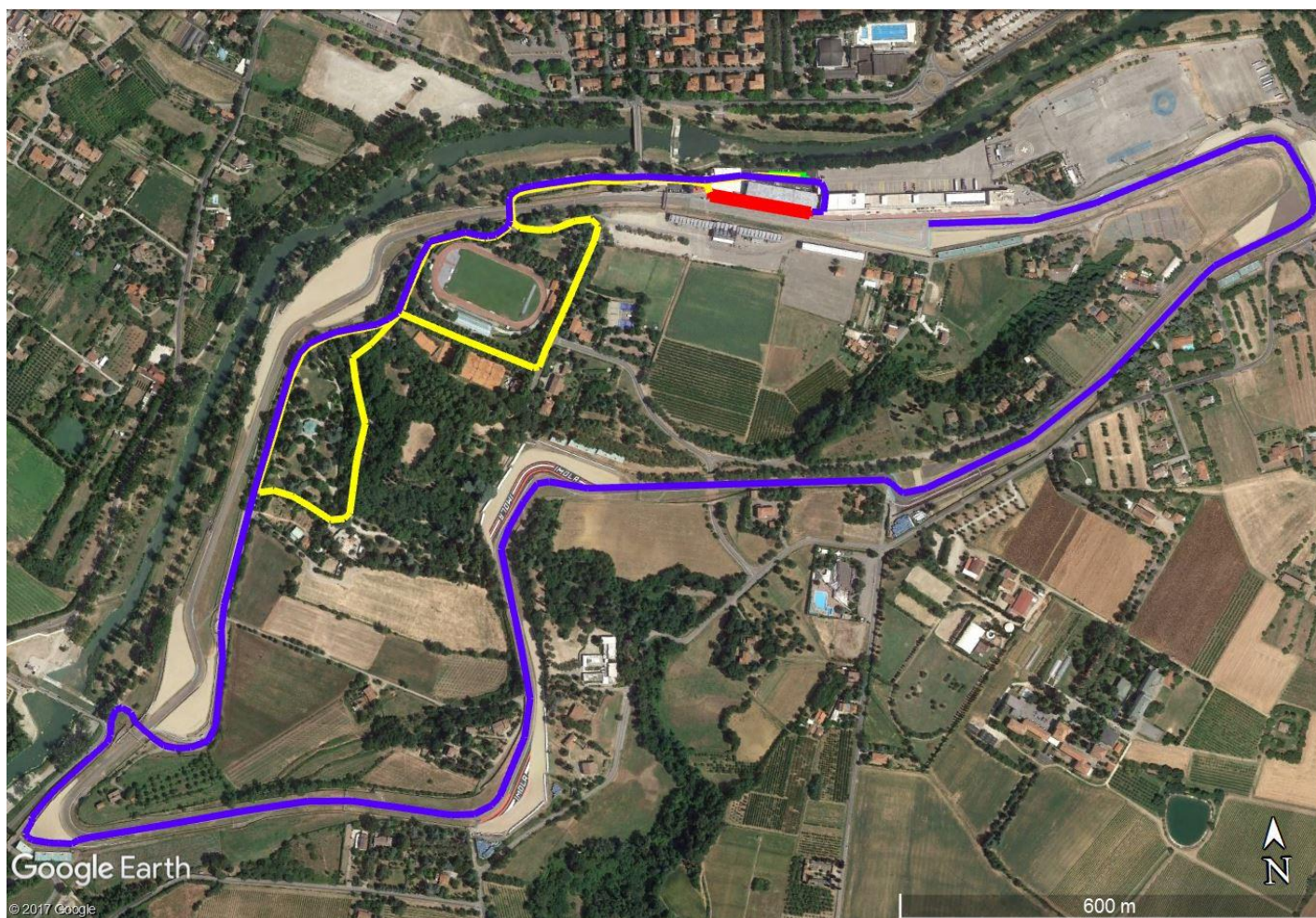
**MAPPA DEL PERCORSO DI GARA*****CAMPIONATO ITALIANO DUATHLON SPRINT INDIVIDUALE ASSOLUTO, U23***

**PIANTA CAMPO GARA SABATO 1 APRILE:**

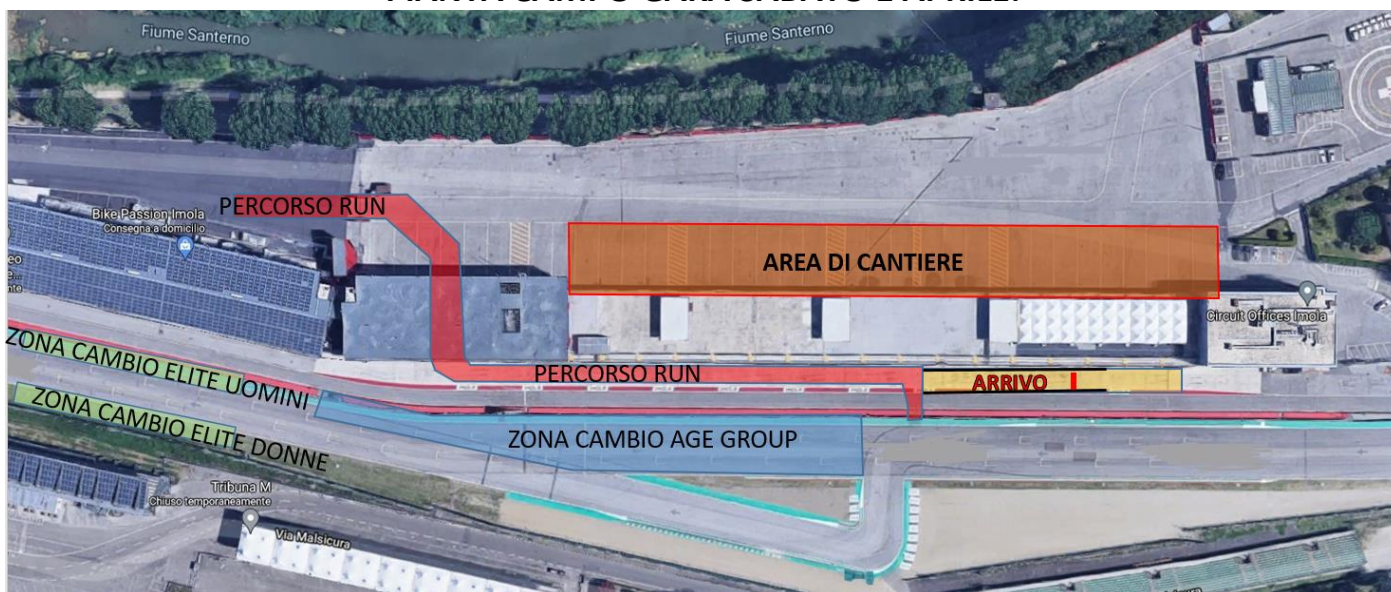

**PIANTA CAMPO GARA DOMENICA 2 APRILE:**

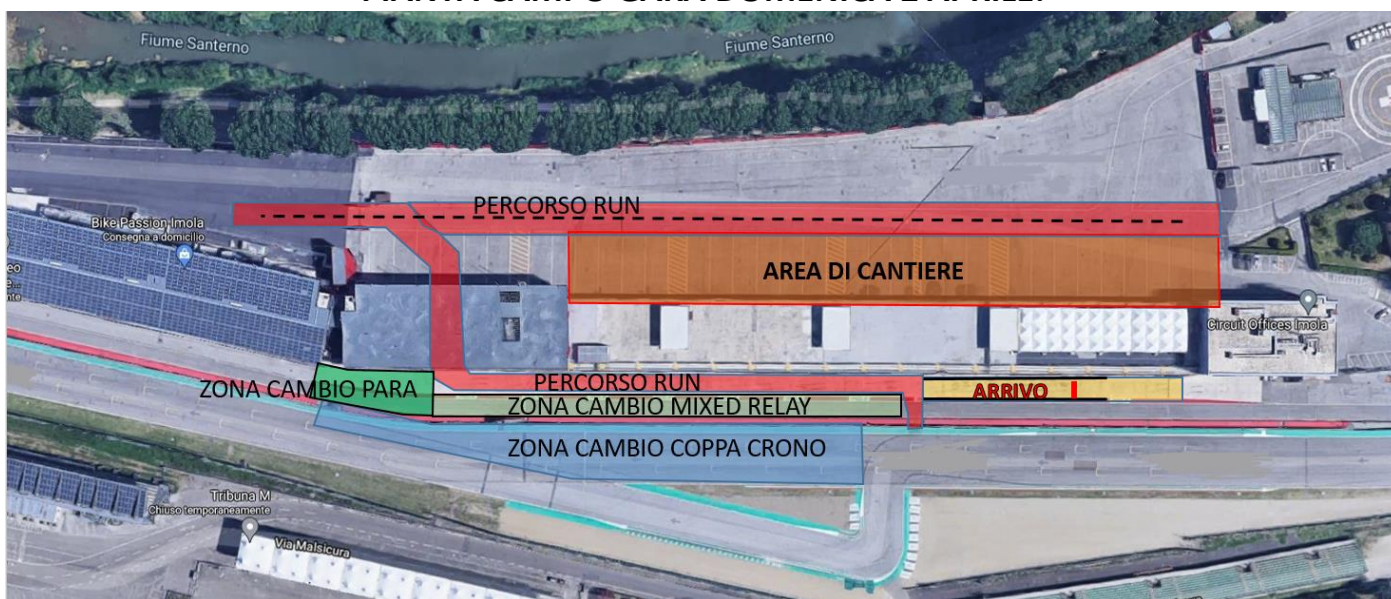

**CONVENZIONI ALBERGHIERE:**

**Hotel Donatello:**

**Pernottamento e prima colazione:**

Camera uso singolo: € 50,00 per notte - Camera doppia/matrimoniale: € 65,00 per notte

Camera tripla: € 87,00 per notte - Camera quadrupla: € 109,00 per notte

**Mezza Pensione con cena (un primo piatto su due proposte, un secondo con contorno su due proposte, dessert, acqua minerale e vino o bibita):**

Camera uso singolo: € 68,00 per notte - Camera doppia/matrimoniale: € 99,00 per notte

Camera tripla: € 139,00 per notte - Camera quadrupla: € 169,00 per notte.



In alternativa alla mezza pensione è possibile optare per il menù alla carta con uno sconto del 10% (esclusa la pizzeria). Questa soluzione è consigliata per chi mangia magari solo un piatto e non il menù completo.

Le tariffe sono comprensive di IVA, prima colazione a buffet, garage, deposito bici con piccola officina e Wi-Fi.

**Hotel Olimpia (distanza circa 500 metri dalla zona Paddock - Rivazza):**

Trattamento di mezza pensione con cena: € 45,00 per persona per notte con sistemazione in camere multiple. Supplemento singola euro 15,00

Inclusi nelle tariffe: Parcheggio per auto o autobus, eventuale deposito per biciclette, connessione Wi-Fi e iva

**Hotel Il Maglio (1 Km di distanza dall'uscita dell'Autostrada):**

Trattamento di mezza pensione con cena: € 45,00 per persona per notte con sistemazione in camere doppie o multiple.

Supplemento singola euro 15,00

Inclusi nelle tariffe: Ampio parcheggio esterno per auto, deposito per biciclette e garage.

**ULTERIORI INFORMAZIONI ALBERGHIERE:**

IF Imola Faenza Tourism Company

Tel. 0542 25413 / mail: [Info@imolafaenza.it](mailto:Info@imolafaenza.it)

Piazza Ayrton Senna, 2 – 40026 – Imola (BO)

## COME ARRIVARE A IMOLA

**Il Campo gara è posizionato all'interno dell'Autodromo Internazionale Enzo e Dino Ferrari e del Parco delle Acque Minerali, che si trovano nella zona sud della città di Imola.**

**Informazioni Utili**

Imola è situata lungo la Via Emilia, nel punto in cui la valle appenninica del fiume Santerno sfocia nella Pianura Padana. E' il maggior Comune della Provincia di Bologna, dalla quale dista circa 30 chilometri, ed è molto facile da raggiungere con diversi mezzi di trasporto.

**Con l'automobile**

Seguire l'Autostrada A14 e prendere l'uscita "Imola": l'Autodromo dista 5 Km dal casello autostradale.

Si può raggiungere il campo gara seguendo le indicazioni per "Autodromo, Paddock – Rivazza".

**Con il treno**

Le Stazioni Ferroviarie di Imola è sulla linea Bologna / Ancona e si trova a circa 2 chilometri dalla zona arrivo, quindi facilmente raggiungibile anche a piedi.

**Con l'aereo**

L'Aeroporto "Guglielmo Marconi" di Bologna, perfettamente servito anche da molte compagnie Low Cost e dista da Imola circa 50 chilometri

**Con il bus**

Imola è collegata a Bologna tramite rete di autobus di linea con decine di corse al giorno. La stazione dei bus di Imola si trova a circa 2 chilometri dalla zona arrivo, quindi facilmente raggiungibile anche a piedi.